

## NOTICIAS ECONÓMICAS DE LA SEMANA CON INFLUENCIA SOBRE EL PRECIO DEL COBRE

### Principales factores que afectaron el precio del cobre esta semana:

El lunes de la presente semana el precio del cobre se cotizó en la Bolsa de Metales de Londres en su mayor valor desde que se tiene registro (1987; ver gráfico 4) esto es, 492,47 cUS\$ la libra. Un impulso de 4,4% respecto del precio del día anterior que, además corresponde a la mayor variación diaria desde noviembre de 2021.

La escalada reciente del precio ha estado fuertemente determinada por componentes especulativos –medido por el mayor volumen de posiciones largas versus posiciones cortas transadas en mercados de derivados– que, apoyado por las positivas perspectivas de demanda del metal debido a su rol en sectores como la construcción, la electrónica y las energías renovables, industrias fundamentales para alcanzar los objetivos de descarbonización global, han llevado a los diferentes agentes del mercado a anticipar una trayectoria alcista del precio estimulando, entre estos, a algunos bancos de inversión.

El precio alcanzó un transitorio valor máximo que se corrigió a la baja el resto de la presente semana debido a las tibias señales de consumo en China y, a la toma de ganancias de inversores tras el peak alcanzado por el precio. La mayor participación de estas fuerzas de mercado ha desacoplado el precio de los fundamentos subyacentes del mercado y de las oscilantes tendencias económicas.

En Estados Unidos los indicadores mostraron mixtos resultados. Por una parte, la venta de casas existentes disminuyeron en abril un 1,9% respecto del mes anterior, valor menor a lo esperado por los analistas. Contrariamente, el PMI manufacturero superó lo proyectado, ubicándose en 50,9 puntos en abril versus 50 en marzo, la producción de bienes durables avanzó un 0,7% y los niveles de búsqueda de empleo se mantuvieron estables.

En la Zona Euro los resultados del indicador que mide la confianza del consumidor continúan en territorio negativo (-14,3) reflejando la cautelosa percepción que tienen los consumidores en relación a la recuperación económica.

Por otra parte, la producción de cobre refinado de China en abril aumentó un 9,2% respecto al año anterior a 1,14 millones de toneladas métricas, según mostraron datos de la Oficina Nacional de Estadísticas del país, dando cuenta que aún continúan operando las fundiciones que se anticiparon a un recorte de producción debido a la escasez de concentrado de cobre.

El promedio a la fecha es de 405,5 cUS\$, un 1,6% sobre el promedio a la misma fecha del año 2023, acercándose al nuevo promedio proyectado por Cochilco, que estima que el precio del metal promediará US\$ 4,3 la libra en 2024 y US\$ 4,25 en 2025.

## CIFRAS SEMANALES DEL MERCADO DEL COBRE

### 1.- EVOLUCIÓN DEL PRECIO DEL COBRE (¢US\$/LB.) ÚLTIMAS 20 COTIZACIONES.

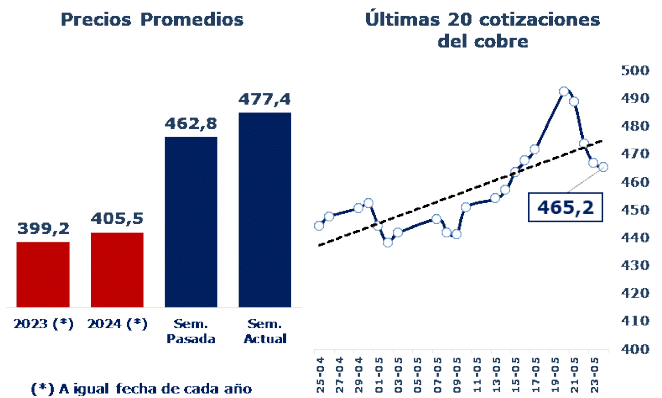

### 2.- PRINCIPALES PARÁMETRO DEL MERCADO DEL COBRE

| VARIACIONES SEMANALES DE PRECIO (¢/lb)    |         |       |          |
|---|---------|-------|----------|
| 17-may                                    | 24-may  | Var % | DIF      |
| 471,6                                     | 465,2   | -1,4% | -6,4     |
| VARIACIONES DE INVENTARIOS TM             |         |       |          |
| 17-may                                    | 24-may  | Var % | DIF      |
| 411.641                                   | 420.170 | 2,1   | 8.529    |
| VARIACIÓN DÍAS DE CONSUMO                 |         |       |          |
| 17-may                                    | 24-may  | Var % | DIF      |
| 6,6                                       | 6,7     | 1,5   | 0,1      |
| PRECIOS MÁXIMOS Y MÍNIMOS DEL AÑO (¢/lb.) |         |       |          |
| 2024                                      | Valor   | Var % | Amplitud |
| Max                                       | 492,5   |       | 125,7    |
| Min                                       | 366,8   |       |          |

### 3.- RELACIÓN PRECIO DEL COBRE E ÍNDICE DÓLAR, 20 DÍAS

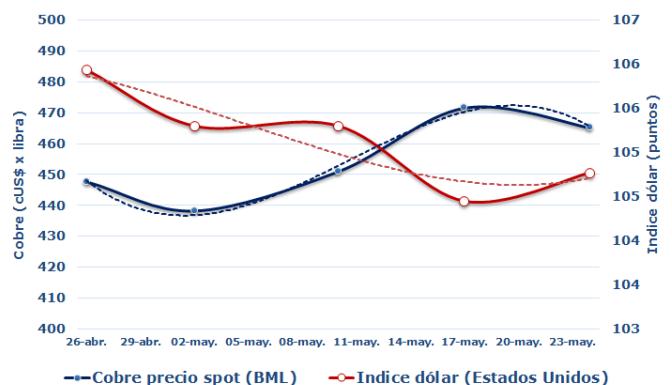

## INFORME SEMANAL DEL MERCADO INTERNACIONAL DEL COBRE

Semana del 20 al 24 de mayo de 2024

### INVENTARIOS EN BODEGAS DE BOLSAS DE METALES

Esta semana se registró un aumento (2,1%) del volumen de inventarios de cobre en las bolsas de metales, registrando un alza de 8.529 TM. Con esto el volumen de existencias supera ligeramente las 420 mil TM, lo que es equivalente 6,7 días de consumo de cobre.

El debilitamiento de la demanda física de cobre que se observa en China, debido en parte al alto valor del metal lo que ha reducido las compras por parte de productores de semis, ha repercutido en el volumen de inventarios acumulados en bodegas de la Bolsa de Futuros de Shanghai (SHFE) los que llegaron a 290.376 TM, cerca de los máximos de cuatro años, y muy por sobre las 33.130 TM acopiadas a comienzos de año. Contrariamente, los inventarios en la Bolsa de Metales de Londres (BML) acumulan una caída de 32% a lo largo del año, porcentaje ligeramente inferior al de la semana anterior, luego que se observara un incremento de 6.775 TM el presente periodo.

Las bodegas de la BML que registran los mayores movimientos de inventarios fueron: Taiwán (alza de 50%), New Orleans (baja de 20%) e Italia (baja de 25%). Los fuertes movimientos en algunas bodegas están siendo inducidas por condiciones de arbitraje favorables.

### MOVIMIENTO DE INVENTARIOS DE COBRE EN BOLSAS DE METALES

| Bodegas         | T.M            | Variación T.M |                | Var. %        |               |
|-----------------|----------------|---------------|----------------|---------------|---------------|
|                 |                | Semana        | Año            | Semana        | Año           |
| <b>Asia</b>     | <b>59.225</b>  | <b>8.400</b>  | <b>47.000</b>  | <b>16,5%</b>  | <b>384,5%</b> |
| Emiratos Arabes |                |               |                |               |               |
| Corea del Sur   | 20.475         | 1000          | 17650          | 5,1%          | 625%          |
| Malasia         | 1.150          |               | 700            |               | 156%          |
| Singapur        | 14.950         | -100          | 7175           | -0,7%         | 92%           |
| Taiwán          | 22.650         | 7500          | 21475          | 50%           | 1828%         |
| <b>América</b>  | <b>6.100</b>   | <b>-1.100</b> | <b>-63.950</b> | <b>-15,3%</b> | <b>-91,3%</b> |
| Baltimore       |                | -50           | -50            | -100,0%       | -100,0%       |
| Chicago         |                |               |                |               |               |
| New Orleans     | 4.125          | -1.050        | -63.900        | -20%          | -94%          |
| Mobile          | 1.975          |               |                |               |               |
| St. Louis       |                |               |                |               |               |
| Panamá          |                |               |                |               |               |
| <b>Europa</b>   | <b>47.350</b>  | <b>-525</b>   | <b>-36.075</b> | <b>-1,1%</b>  | <b>-43,2%</b> |
| Holanda         | 39.600         | -450          | -10.400        | -1,1%         | -20,8%        |
| Bélgica         |                |               |                |               |               |
| España          |                |               |                |               |               |
| Alemania        | 7.525          |               | -22.225        |               | -75%          |
| Italia          | 225            | -75           | -3.450         | -25,0%        | -94%          |
| Reino Unido     |                |               |                |               |               |
| Suecia          |                |               |                |               |               |
| <b>BML</b>      | <b>112.675</b> | <b>6.775</b>  | <b>-53.025</b> | <b>6,4%</b>   | <b>-32%</b>   |
| <b>COMEX</b>    | <b>17.119</b>  | <b>-1.124</b> | <b>55</b>      | <b>-6%</b>    | <b>0%</b>     |
| <b>SHFE</b>     | <b>290.376</b> | <b>2.878</b>  | <b>261.658</b> | <b>1,0%</b>   | <b>911%</b>   |
| <b>Total</b>    | <b>420.170</b> | <b>8.529</b>  | <b>208.688</b> | <b>2,1%</b>   | <b>97%</b>    |

### 4.- COMPORTAMIENTO HISTÓRICO DEL PRECIO DEL COBRE EN BML



### 5.- DEMANDA DE INVERSIONISTAS EN BOLSAS DE METALES

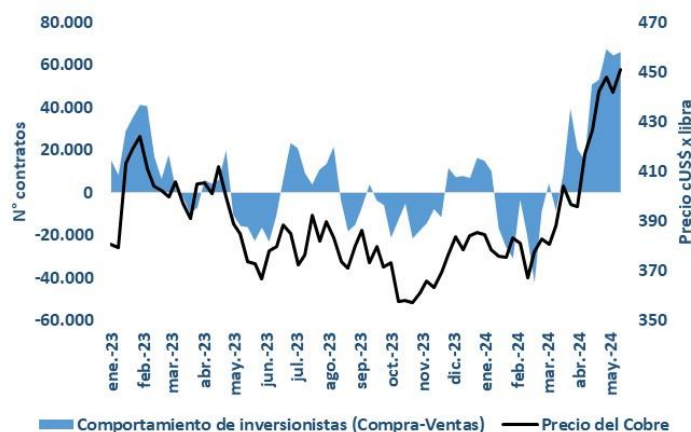

Comportamiento de inversionistas (Compra-Ventas) — Precio del Cobre